

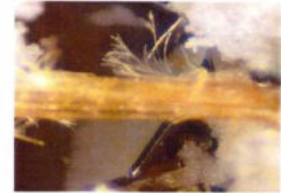

COMITATO PERMANENTE ESPOSTI  
AMIANTO E AMBIENTE

C.N.A.  
CORDINAMENTO NAZIONALE AMIANTO



*Gent.mo Sindaco  
Dott. Mario La Malfa  
Piazza Municipio  
98042-Pace del Mela*

[segreteria@pec.comune.pace-del-mela.me.it](mailto:segreteria@pec.comune.pace-del-mela.me.it)

*Presidente Regione Sicilia  
Sebastiano Musumeci*

[segreteria.presidente@regione.sicilia.it](mailto:segreteria.presidente@regione.sicilia.it)

*Assessore All'ambiente Regione Sicilia  
Avv. Salvatore Cordaro*

[assessore.te rritorioambiente@regione.sicilia.it](mailto:assessore.te rritorioambiente@regione.sicilia.it)

*Assessore alla Salute Regione Sicilia  
Dott. Ruggero Razza*

[salute.ufficiodigabinetto@regione.sicilia.it](mailto:salute.ufficiodigabinetto@regione.sicilia.it)  
[urp.sanita@regione.sicilia.it](mailto:urp.sanita@regione.sicilia.it)

*Presidente del Consiglio  
Giuseppe Conte*

[presidente@pec.governo.it](mailto:presidente@pec.governo.it)

*Ministro della Salute  
Giulia Grillo*

[gab@postacert.sanita.it](mailto:gab@postacert.sanita.it)

*Ministro dell'Ambiente  
Sergio Costa*

[MATTIM@pec.minambiente.it](mailto:MATTIM@pec.minambiente.it)  
[segreteria.ministro@minambiente.it](mailto:segreteria.ministro@minambiente.it)

*Sua Eccellenza Dott.ssa  
Maria Carmela Librizzi  
Piazza Dell'Unità D'Italia  
98100-MESSINA*

[prefettura.messina@interno.it](mailto:prefettura.messina@interno.it)  
[protocollo.prefme@pec.interno.it](mailto:protocollo.prefme@pec.interno.it)

*Comandante Stazione dei  
Carabinieri Stazione di Pace del Mela*

[stme416550@carabinieri.it](mailto:stme416550@carabinieri.it)

*A.R.P.A. Messina*

*c.a. Dott. Antonino Marchese  
Via La Farina 229*

[arpamessina@pec.arpa.sicilia.it](mailto:arpamessina@pec.arpa.sicilia.it)



**COMITATO PERMANENTE ESPOSTI  
AMIANTO E AMBIENTE**

**C.N.A.  
CORDINAMENTO NAZIONALE AMIANTO**

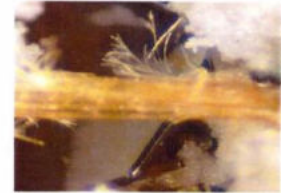

**A.R.P.A. Regione Sicilia**

**Via S. Lorenzo 312/G**

**90146-Palermo**

[dapchimicome@arpa.sicilia.it](mailto:dapchimicome@arpa.sicilia.it)

**Procura della Repubblica**

**Via Camarda, 48**

**98051-Barcellona Pozzo di Gotto**

[Procura.barcellonapoz zodigotto@giustizia.i](mailto:Procura.barcellonapoz zodigotto@giustizia.i)

**Direttore Generale**

**Via Giuseppe La Farina**

**98123-MESSINA**

[protocollogenerale@pec.asp.messina.it](mailto:protocollogenerale@pec.asp.messina.it)

[direttore.generale@pec.asp.messina.it](mailto:direttore.generale@pec.asp.messina.it)

**Oggetto: inaugurazione parco pubblico a Giammoro Comune di Pace del Mela**

Gent.mo Sig. Sindaco Mario La Malfa, facente seguito alla nostra del 22/05/2019, con la quale si chiedeva un immediato intervento con sospensione e messa in sicurezza dei locali ove si sta ultimando la piazzetta pubblica adiacente all'azienda ex oleificio Basile ricoperto di lastre in amianto-cemento e addirittura in un locale completamente rotte e riversate all'interno. Non ci risulta che abbiate provveduto a informarci dell'operato in atto.

Onde per cui, considerato che i lavori sono proseguiti senza alcun intervento da parte del Sig. Sindaco, da parte dell'Asp di Messina, da parte dell'Arpa di Messina e nemmeno da parte della Procura della Repubblica di Barcellona Pozzo di Gotto, come se il rischio della salute per i bambini che vi giocano in adiacenza, dei cittadini ivi residenti, delle persone che abitualmente sostano nel parcheggio auto adiacente e di tutti coloro che in questi mesi estivi sono o saranno passati per quei luoghi, non interessasse più di tanto.

Questa indifferenza ci preoccupa e ci fa riflettere immaginando che il Sig. Sindaco La Malfa, i responsabili Asp e Arpa disconoscessero le patologie asbesto correlate, che basta pochissime fibre respirate per ritrovarsi dopo 20, 30 o 40 anni con un mesotelioma.

Ma il Sig. Sindaco La Malfa sa di essere il responsabile in prima persona per la incolumità fisica e psicofisica dei cittadini? Ha provveduto ad effettuare la determina nei confronti dei proprietari? Sono già trascorsi i termini per la bonifica? E cosciente che il comune deve intervenire immediatamente nella bonifica e messa in sicurezza dei luoghi?

Per tutto ciò chiediamo un immediato intervento della procura di Barcellona Pozzo di Gotto, del Prefetto di Messina. Una immediata risposta da parte del Presidente Sebastiano Musumeci, dell'assessore regionale all'Ambiente e alla Salute, così come dai Ministri dell'Ambiente e della Salute, precisando che trattasi di un vero caso di emergenza ambientale e sanitaria.



COMITATO PERMANENTE ESPOSTI  
**AMIANTO E AMBIENTE**

**C.N.A.**  
**CORDINAMENTO NAZIONALE AMIANTO**

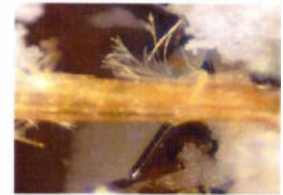

Nulla ricevendo in merito saremo costretti ad adire in merito nei confronti dei diretti responsabili.

In attesa di cordiale riscontro, cordialmente saluta

Il Presidente del Comitato  
Il Presidente del C.N.A  
Salvatore Nania

Recapiti:

Cell. 3289210051

e-mail: [info@comitatoespostiamianto.it](mailto:info@comitatoespostiamianto.it)  
[comitatoespostiamianto@arubapec.ir](mailto:comitatoespostiamianto@arubapec.ir)  
[coordinamentonazionaleamianto@gmail.com](mailto:coordinamentonazionaleamianto@gmail.com)  
[cna2013@legalmail.it](mailto:cna2013@legalmail.it)

Milazzo li 16/08/2019

